



自然の恵みをいただく

# ならジビエ料理

開催  
期間

## 冬フェア

平成31年1月25日(金)~3月17日(日)

奈良の豊かな自然が育んだ「ならジビエ」。  
高タンパク低カロリーな赤みの鹿肉、脂が甘くてしっかりした肉質の猪肉を使った  
料理が味わえる「ならジビエ料理・冬フェア」を開催します。

おいしい  
ならジビエ提供店  
20店舗で開催!

県内で捕獲され適切に処理されたイノシシおよびニホンジカの肉「ならジビエ」。  
県では、「ならジビエ」を味わうことのできる飲食店等を「おいしいならジビエ提供店」として登録しています。

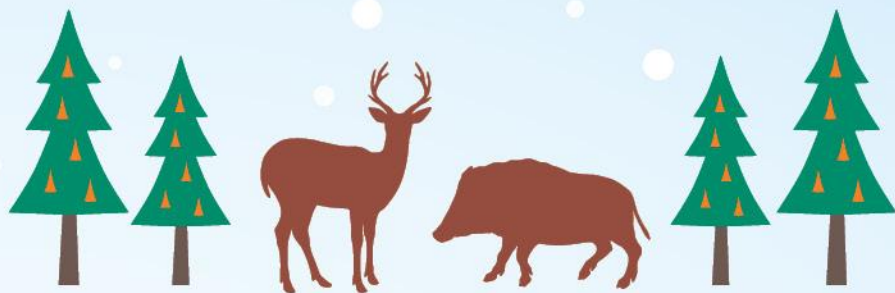

主催：奈良県

お問い合わせ先：奈良県 農林部 マーケティング課  
美味しい奈良推進係  
(0742-27-7401)

ならジビエ



期間中、対象店舗で  
「ならジビエ料理」を食事され、  
チラシ付属の応募はがきの  
アンケートに答えて応募すると

抽選で食事券等  
プレゼント!

2019年  
応募締切 3月18日

(当日消印有効)

# ならジビエ料理・冬フェア

## 1 イタリア料理 P.e.C.(ペック)

住所 奈良市押熊町2202-6  
電話 0742-51-1256  
時間 11:30~14:00(LO)、17:30~20:30(LO)  
休み 月曜日(祝日の場合は翌日)



吉野鹿とお野菜のミートソース  
あえスパゲッティ 1,512円

特典 1グループ6名様まで  
ウェルカムドリンク1杯サービス

## 2 折衷旬彩 香月

住所 奈良市下御門町28-1  
電話 0742-22-1018  
時間 11:30~14:00\*(LO) \*休日は15:00まで  
17:30~23:00(LO)  
休み 不定休



若猪肉と鹿肉の燻製等盛合せ  
1,980円

特典 料理に合わせた日本酒  
1杯サービス

## 3 (株)柿の葉ずし 倭膳たまゆら

住所 奈良市七条東町4-25  
電話 0742-35-2300  
時間 11:30~14:30(LO)  
休み 月曜日(祝日の場合は翌日)



猪鹿バーグ 1,800円

特典 柿の葉ずし1個プレゼント

## 4 生駒のお宿 城山旅館

住所 生駒市門前町15-12  
電話 0743-73-4717  
時間 【昼】11:30~14:30 【夜】18:30~21:00  
【宿泊】チェックイン15:00、チェックアウト10:00  
休み 不定休



鹿肉電田揚げ会席  
【昼】3,200円 【夜】4,500円  
【宿泊】12,300円~

特典 生駒地酒1杯サービス

## 5 ピッツェリア サンプレー

住所 大和郡山市北大工町12  
電話 0743-52-2200/0120-63-2200  
時間 11:00~14:00、17:00~21:00  
休み 火曜日



鹿ももステーキ 2,052円

特典 シャーベット1個サービス

## 6 (株)柿の葉ずし 平宗 法隆寺店

住所 生駒郡斑鳩町法隆寺1丁目8-40  
電話 0745-75-1110  
時間 11:00~16:00(LO)  
休み なし



いの鹿バーグ 1,620円

## 7 備長炭イタリアン創

住所 橿原市新賀町208-1  
電話 0744-25-4141  
時間 月~木・日・祝 11:30~23:00  
金・土・祝前日 11:30~23:30  
休み 月曜日、第3火曜日



猪肉の炭火焼きロースト  
1,680円

特典 メニューに合ったグラスワイン  
1杯サービス(ワインは店側で指定)

## 8 bistro La Fuwaja (ビストロ・ラ・フワジャ)

住所 橿原市北八木町1-1-8 橿原中央ビル1F  
電話 0744-22-7739  
時間 11:30~14:00(LO)、17:30~21:00(LO)  
休み 水曜日

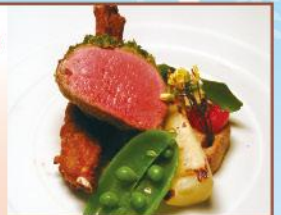

コース料理(鹿肉のロースト)  
【昼】3,456円、【夜】3,996円

特典 グラスワイン1杯サービス

## 9 Imagami(イマガミ)

住所 橿原市雲梯町146-3  
電話 0744-24-3855  
時間 11:30~14:00(LO)、17:30~21:00(LO)  
休み 月曜日



ならジビエコース 3,888円

特典 ミニデザート1個サービス

## 10 古民家カフェ富(民宿むらう)

住所 宇陀市室生405-1  
電話 0745-93-2118  
時間 10:00~16:00  
休み なし

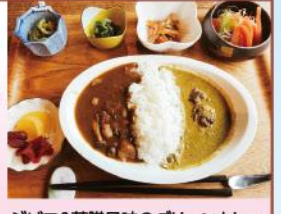

ジビエ&薬膳風味のグリーンカレー  
1,300円

特典 自家製酵素ジュース1杯サービス

## 11 (株)柿の葉ずし 平宗 吉野本店

住所 吉野郡吉野町飯貝614  
電話 0746-32-2053  
時間 11:00~17:30(LO)  
休み 月曜日(祝日の場合は翌日)



元祖 いの鹿バーグ 1,620円

特典 さばの柿の葉ずし  
2個プレゼント

## 12 レストランよしの川 別館撫石庵

住所 五條市小島町449-1  
電話 0747-23-0123  
時間 平日11:00~15:00(LO)  
土・日・祝11:00~15:00(LO) 17:00~19:30(LO)  
休み 水曜日、第3火曜日



ぼたん鍋 3,888円(1人前)

特典 食後のコーヒー1杯サービス

## 13 五條 源兵衛

住所 五條市本町2丁目5-17  
電話 0747-23-5566  
時間 11:00~14:00、17:30~20:30  
休み 火曜日



ぼたん鍋 冬の陣  
五條やさいと共に  
6,000円(1人前)

特典 料理長手作り紫蘇ジュース  
1杯サービス

## 14 Lami Dénfance alamaison (ラミ・ダンファン・アラメゾン)

住所 五條市二見1丁目9-28  
電話 0747-24-2205  
時間 11:30~13:30(LO)、18:00~20:30(LO)  
休み 水曜日



ジビエコース  
(猪肉のスモークハム)  
4,000円

特典 食前酒(自家製梅酒)1杯サービス

# 参加店舗一覧

- 記載のメニューは参考例です。店舗によっては、記載のメニュー以外にもフェア対象となるジビエ料理がある場合があります。詳しくは各店舗にお尋ねください。
- 記載の価格はすべて税・サービス料込みとなっています。

**15 ロッジ星のくに** 要予約

住所 五條市大塔町阪本249  
電話 0747-35-0321  
時間 チェックイン15:00、チェックアウト10:00  
休み 水曜日(祝日の場合は翌日)

**特典** ソフトドリンク1杯サービス

星のくに会席(ぼたん小鍋付き)  
1泊2食付10,300円~



**16 花あかりの宿 柳屋** 要予約

住所 吉野郡天川村洞川1489-9  
電話 0747-64-0621  
時間 チェックイン15:00、チェックアウト10:00  
休み 不定休

**特典** 天川村郷土菓子「きりこ」1袋プレゼント

ジビエ佃炉裏焼き会席  
(2名様からの受付となります)  
1泊2食付15,900円~

※写真は1人前です



**17 旅館 久保治** 要予約

住所 吉野郡天川村洞川221  
電話 0747-64-0018  
時間 チェックイン15:00、チェックアウト10:00  
休み 不定休

**特典** 猪肉のつくね付き

大宰猪のぼたん鍋  
1泊2食付15,000円~



**18 宿 花屋徳兵衛** 要予約

住所 吉野郡天川村洞川217  
電話 0747-64-0878  
時間 チェックイン14:00、チェックアウト11:00  
休み 不定休

**特典** モーニングコーヒーかジュースを1杯サービス  
名水ボトル1本プレゼント

しし鍋  
1泊2食付16,500円~



**19 せせらぎの宿 弥仙館** 要予約

住所 吉野郡天川村川合267  
電話 0747-63-0018  
時間 チェックイン15:00、チェックアウト10:00  
休み 不定休

**特典** 吉野杉祝箸プレゼント

天川の味満喫御膳  
(ぼたん鍋や鹿肉のローストを提供)  
1泊2食付10,800円~



**20 川合館まえひら** 要予約

住所 吉野郡天川村川合291  
電話 0747-63-0010  
時間 【昼】11:00~14:00  
【宿泊】チェックイン15:00、チェックアウト10:00  
休み 不定休

**特典** コーヒー1杯サービス、  
奈良県女将の会特選ふきん1枚プレゼント

ぼたん鍋会席  
【昼】6,480円【宿泊】15,120円~



**注意事項**

参加店舗には事前に予約が必要な店舗があります。  
特典はこのチラシを持参の方で対象メニューをご注文の方が対象となります。  
メニューの内容や価格については、仕入れ等の状況により変更または提供できない場合があります。  
※詳しくは各店舗にお尋ねください。

## 参加店舗マップ



キリトリ線

郵便はがき

お手数ですが  
62円切手をお貼りください

6
3
0
8
5
0
1

奈良市登大路町30番地  
奈良県農林部マーケティング課  
美味しい奈良推進係 行

ふりがな			
氏名			
性別	男・女	年齢	歳
電話	( )	-	
住所	〒		

※ご記入いただいた個人情報は、本プレゼント応募企画の抽選目的以外には使用いたしません。

ならジビエ料理を食べて、アンケートにお答えいただいた方の中から

# 抽選で食事券等々を **プレゼント!**

<b>Aコース</b> イタリア料理P.e.C.(ペック) ランチコース食事券 (1人1650円分) <b>ペア1組様</b>	<b>Bコース</b> 折衷旬彩 香月 ディナータイムで ご利用いただける 食事券(1000円分) <b>10名様</b>	<b>Cコース</b> (株)柿の葉ずし 倭膳たまゆら 和みらんち食事券 (1人1620円分) <b>1名様</b>	<b>Dコース</b> 生駒のお宿 城山旅館 奈良県女将の会 特選ふきん (2枚) <b>3名様</b>
<b>Eコース</b> Imagami(イマガミ) スペシャルジビエコース 食事券 (1人5000円分) <b>ペア3組様</b>	<b>Fコース</b> レストランよしの川 別館撫石館 食事券 (2000円分) <b>3名様</b>	<b>Gコース</b> 五條 源兵衛 ランチコース食事券 (1人3500円分) <b>ペア2組様</b>	<b>Hコース</b> ロッジ星のくに 宿泊割引券 (2000円分) <b>5名様</b>

ならジビエ料理・冬フェア  
**プレゼント  
 応募はがき**



店番:

Q1 ご希望のコース (いずれか1つに )

A  B  C  D  E  F  G  H

———— アンケートにご記入ください。 ————

Q2 食事された、ならジビエ料理の名前

Q3 今までにジビエ料理を食べたことがありますか?

はい  いいえ

Q4 ジビエ料理をまた食べたいですか?

はい  いいえ

Q5 ならジビエ料理の感想を教えてください

[ならジビエ料理・冬フェア]についてお気づきの点がありましたら  
 ご記入ください。

**\* 応募期間 \***  
 平成31年 **1月25日(金)** ~ **3月18日(月)**  
 ※当日消印有効

**\* 応募方法 \***

- フェア実施期間中に、中面に記載されている参加店舗にてジビエ料理を食事され応募はがきをお示しいただくとスタンプを押印します。
- 応募はがきに必要事項を記入のうえ、62円切手を貼って応募期間内に郵送してください。厳正な抽選のうえ、当選者を決定します。景品の発送をもって当選とします。

**\* 注意事項 \***

- スタンプおよびアンケートへの回答がないものは無効とさせていただきます。
- スタンプに不正があったものは無効となります。

※スタンプおよびアンケートへの回答がないものは無効とさせていただきます。  
 ※景品の発送をもって当選発表にかえさせていただきます。